

# 工地巡查紀錄表

工番	號機	#1、#2
工名	益翔建設	
機種		
電梯規格		

覆核	巡查人員
	劉 子 浩

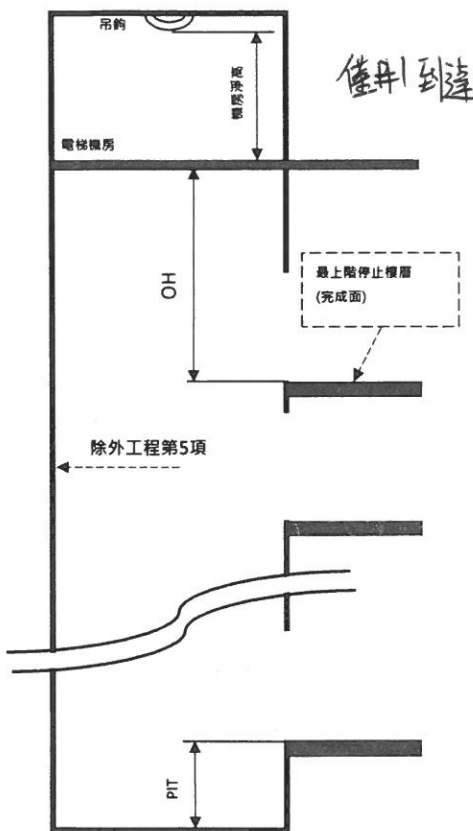
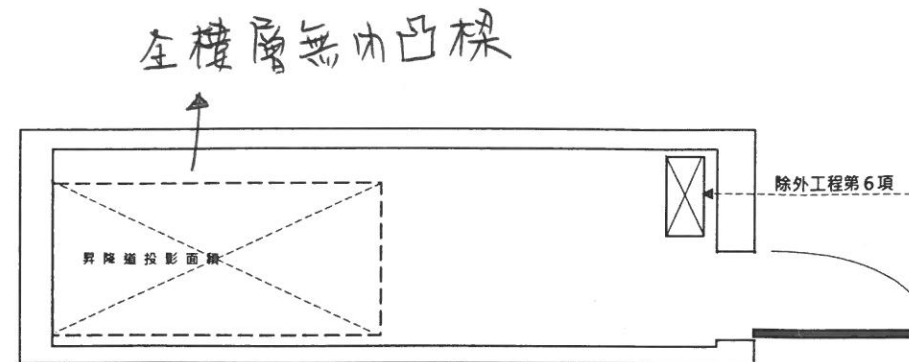
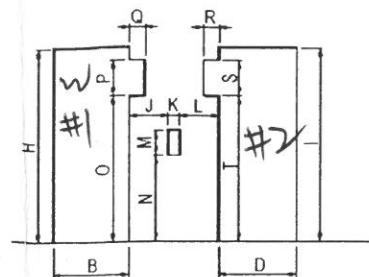
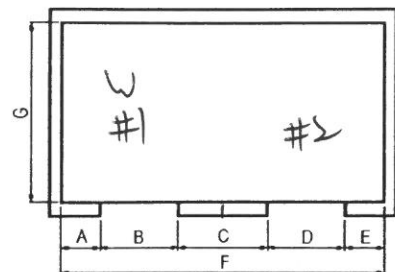

樓名	階名	A	B	C	D	E	F	G	H	I	J	K	L	M	N	O	P	Q	R	S	T	PIT	OH	機房淨高	樓高	測量日	測量員
B4	1 T	430	1015	705/450	1020	435		1910	2280	2260																	
B3	2 T	440	1000	690/450	1010	450		1920	2275	2275																	
B2	3 T	445	1000	689/440	1005	445		1910	2230	2270																	
B1	4 T	440	1000	710/445	1000	435		1900	2250	2245																	
1	5 T	440	1000	710/450	1010	440		1915	2240	2250																	
2	6 T	440	1005	720/450	1005	450		1905	2255	2240																	
3	7 T	430	1010	710/445	1010	445		1920	2250	2240																	
4	8 T	445	1005	690/445	1005	440		1915	2250	2240																	
5	9 T	450	1015	680/445	1010	445		1910	2260	2250																	
6	10 T	440	1015	685/450	1010	440		1920	2270	2280																	
7	11 T	450	1010	685/450	1015	450		1910	2275	2275																	
8	12 T	445	1000	687/445	1015	440		1905	2260	2280																	
9	13 T	440	1015	690/450	1015	445		1905	2250	2250																	
10	14 T	440	1020	690/445	1010	440		1910	2245	2260																	
11	15 T	450	1010	700/445	1010	445		1910	2250	2245																	
12	16 T	450	1015	700/450	1005	440		1905	2260	2250																	
13	17 T	445	1010	700/440	1000	450		1900	2245	2235																	
14	18 T	450	1005	700/450	1010	445		1910	2255	2260																	
15	19 T	450	1000	690/430	1020	450		1905	2260	2250																	
R	20 T	445	1020	695/435	1020	450		1915	2270	2240																	
機房尺寸(寬*長)							換氣窗/通氣窗	<input type="checkbox"/> 有 <input type="checkbox"/> 無	機械室保留孔圖	<input type="checkbox"/> 有 <input type="checkbox"/> 無																	
機房門尺寸(寬*高)							冷氣	<input type="checkbox"/> 有 <input type="checkbox"/> 無	一次動力盤	<input type="checkbox"/> 有 <input type="checkbox"/> 無																	
吊鉤		<input type="checkbox"/> 有 <input type="checkbox"/> 無					機房照明燈	<input type="checkbox"/> 有 <input type="checkbox"/> 無	枕樑設置需求	<input type="checkbox"/> 打牆 <input type="checkbox"/> 不打牆																	

<p style="text-align: center;">乙方:除外工程項目</p> <ol style="list-style-type: none"> <li>門框完成後嵌縫工程。</li> <li>PIT機坑防水工程。</li> <li>乘場門框、按鈕顯示器、機房落入孔開孔預留工程。電梯廠商負責機房落入孔放樣。</li> <li>機房主機樑下，提供足夠應力足以承受主機反力，反力值電梯廠商提供。</li> <li>井道內模板、鋼筋突出及防墜網未拆除完成，請於電梯設備進場施工前清除完成。</li> <li>機房內一次動力電源盤請於電梯施工前，依機電圖提供電梯試車所需之一次側配電盤體及NFB。</li> <li>建物為鋼骨結構時，電梯井道安裝所需環樑、立柱、出入口門型架施作。</li> </ol>	<p style="text-align: center;">備註</p> <ol style="list-style-type: none"> <li>機坑深度(不含防水層)。</li> <li>OH高度(不含最上階樓地板修飾高度)。</li> <li>電梯注意電源配入位置及二次側配管配線(依照甲方機電圖設置)。</li> <li>依建築物昇降設備設置及檢查管理辦法第三條之規定：昇降設備安裝完成後，非經竣工檢查合格取得使用許可證，不得使用。</li> <li>電梯車廂若設置冷氣時，甲方須提供獨立電源 1P 220v 30A NFB。</li> <li>依 CNS 2866 4.1.1.1 (11) 升降機檢查標準規定：「任一機械室內，若其底板之高度，相差超過60cm時，在不平之處，須裝適當之護欄及梯子。」</li> </ol>
---	---

※上列乙方除外工程及備註事項，已向甲方報告說明，呈請甲方依約配合。

甲方備註	
------	--

合約電梯預計出貨日 \_\_\_\_\_  
 甲方現場需求電梯預計出貨日 \_\_\_\_\_  
 甲方確認 \_\_\_\_\_