

緊急乘行動不便

工地巡查紀錄表

工番	號機	# 3 / 4
工名	協勝建設	
機種		
電梯規格	800kg, 12人, 105m/min, 2台聯控 18T	

覆核	巡查人員

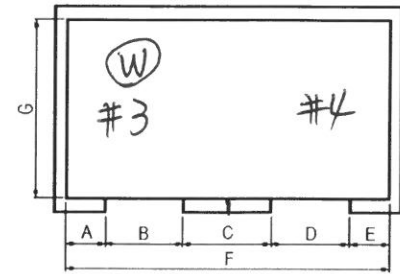

B棟

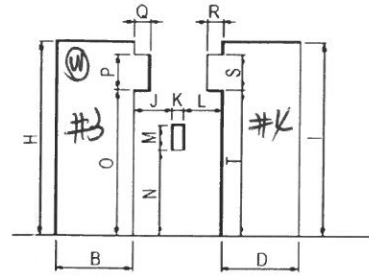

全樓層無內凸樑

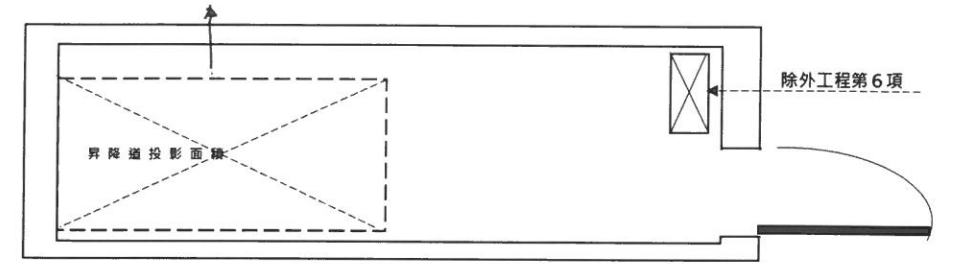

電梯昇降道平面示意圖

乘場留孔立面示意圖

電梯機房平面示意圖

尺寸單位(mm)

樓名	階名	A	B	C	D	E	F	G	H	I	J	K	L	M	N	O	P	Q	R	S	T	PIT	OH	機房淨高	樓高	測量日	測量員
B3	1 T	425	1045	415	415	1050	430	2045	2250	2250																	
B2	2 T	410	1045	420	415	1045	425	2050	2255	2250																	
B1	3 T	420	1055	425	425	1050	430	2050	2240	2250																	
1	4 T	415	1060	430	410	1045	440	2055	2190	2185																	
2	5 T	410	1060	430	415	1055	470	2045	2190	2190																	
3	6 T	420	1058	435	420	1060	415	2055	2185	2195																	
4	7 T	425	1055	430	415	1060	420	2055	2180	2190																	
5	8 T	420	1060	425	425	1060	440	2045	2195	2190																	
6	9 T	420	1045	430	400	1080	430	2055	2200	2200																	
7	10 T	415	1045	430	410	1045	425	2055	2220	2210																	
8	11 T	415	1050	425	415	1050	440	2060	2215	2210																	
9	12 T	420	1060	430	420	1055	425	2050	2220	2230																	
10	13 T	435	1050	425	420	1045	430	2050	2240	2245																	
11	14 T	430	1045	430	420	1040	435	2045	2200	2205																	
12	15 T	430	1060	435	425	1045	430	2045	2190	2195																	
13	16 T	425	1055	425	415	1055	425	2040	2180	2200																	
14	17 T	420	1050	410	430	1050	425	2055	2195	2190																	
R	18 T	425	1050	415	425	1055	420	2055	2190	2250												#3	#3				
	T																					2155	5690			9.22	子康
	T																					#4	#4				
	T																					2170	5720				
機房尺寸(寬*長)								換氣窗/通氣窗	<input type="checkbox"/> 有 <input type="checkbox"/> 無	機械室保留孔圖	<input type="checkbox"/> 有 <input type="checkbox"/> 無																
機房門尺寸(寬*高)								冷氣	<input type="checkbox"/> 有 <input type="checkbox"/> 無	一次動力盤	<input type="checkbox"/> 有 <input type="checkbox"/> 無																
吊鉤		<input type="checkbox"/> 有 <input type="checkbox"/> 無						機房照明燈	<input type="checkbox"/> 有 <input type="checkbox"/> 無	枕樑設置需求	<input type="checkbox"/> 打牆 <input type="checkbox"/> 不打牆																

乙方:除外工程項目

備註

- 1.門框完成後嵌縫工程。
- 2.PIT機坑防水工程。
- 3.乘場門框、按鈕顯示器、機房落入孔開孔預留工程，電梯承商負責機房落入孔放樣。
- 4.機房主機樑下，提供足夠應力足以承受主機反力，反力值電梯承商提供。
- 5.井道內模板、鋼筋突出及防壁網未拆除完成，請於電梯設備進場施工前清除完成。
- 6.機房內一次動力電源盤請於電梯施工前，依機電圖提供電梯試車所需之一次側配電盤體及NFB。
- 7.建物為鋼骨結構時，電梯井道安裝所需環樑、立柱、出入口門型架施作。

- 1.機坑深度(不含防水層)。
- 2.OH高度(不含最上階樓地板修飾高度)。
- 3.電梯注意電源配入位置及二次側配管配線(依照甲方機電圖設置)。
- 4.依建築物昇降設備設置及檢查管理辦法第三條之規定：昇降設備安裝完成後，非經竣工檢查合格取得使用許可證，不得使用。
- 5.電梯車廂若設置冷氣時，甲方須提供獨立電源 1P 220v 30A NFB。
- 6.依CNS 2866 4.1.1.1
- (11) 升降機檢查標準規定：「任一機械室內，若其底板之高度，相差超過60cm時，在不平之處，須裝適當之護欄及梯子。」

※上列乙方除外工程及備註事項，已向甲方報告說明，呈請甲方依約配合。

甲方備註	
------	--

合約電梯預計出貨日 _____
 甲方現場需求電梯預計出貨日 _____
 甲方確認 _____